Christian Delord Carlino

SOGNARE

PIANO MUSIC SHEET

DELORD

PIANIST CREATIVE WRITER

Christian Delord Carlino

SOGNARE

INSEGUIRSI ..... pag. 6
FALLEN IN LOVE ..... pag. 12
INCOMPRESO ..... pag. 16
SOGNARE ..... pag. 20
SEPARARSI ..... pag. 26
IL VIAGGIO ..... pag. 28
LA DANZA DEI CONIGLI ..... pag. 32
HOPE ..... pag. 36
LE CONSEGUENZE DELL'AMORE ..... pag. 38
LOLA CORRE ..... pag. 42
LE TUE PAURE ..... pag. 46

© Christian Carlino DeLord | Tutti i diritti sono riservati.
Nessuna parte di questo documento/spartito può essere riprodotta o trasmessa in alcuna forma, elettronica o meccanica senza l'autorizzazione scritta dell'autore.
Per informazioni scrivere a *scrivimi@delord.it*
Ogni violazione sarà perseguita a norma di legge.

www.delord.it

Christian Delord Carlino

BIOGRAFIA

Il giovane modenese Christian Carlino, in arte DeLord, propone le sue leggere melodie al pianoforte, disegnando scenografie suggestive e storie di giovani amori astratti e futuribili.
Le atmosfere evocate da DeLord si rivelano attraverso una grande libertà espressiva e uno stile compositivo aperto, in cui il pianoforte incontra la luce delle lampade – create dall'artista stesso – in uno spettacolo di colori e cromoterapia.
Linee melodiche morbide e oniriche attraversano la danza delle note di questo giovane scrittore di Sogni.

Christian Carlino, in arte DeLord, nasce a Modena il 10 febbraio 1985.
Fin da bambino si appassiona al mondo della musica ed esplora il pianoforte inizialmente da autodidatta e successivamente frequentando differenti scuole di musica.
Nel 2007 inizia, come musicista professionista, a portare la sua musica in giro per teatri e locali italiani.
Escono nel 2009 "Sognare Part. I", disco di debutto al pianoforte ed il libro "Sognare", una raccolta di poesie di vita vissuta. Segue un'intensa attività live che si interrompe nel 2011 per lasciare spazio alla stesura del suo nuovo disco "Sognare Part. II".
Ad inizio 2012 esce "Lola Corre", singolo e videoclip incentrato sulla prostituzione e violenza sulle donne che anticipa l'album "Sognare Part. II", pubblicato in occasione della giornata nazionale contro la violenza sulle donne.
Parallelamente porta avanti un progetto per le scuole elementari incentrato sull'espressione delle proprie emozioni attraverso la musica.
È accompagnato nelle sue performance dal violoncellista Elvio Rocchi. Inoltre la parte visuale dello spettacolo live prende forma attraverso le lampade luminose prodotte dallo stesso.

Christian Delord Carlino

BIOGRAPHY

The young Christian Carlino from Modena, in art Delord, proposes his soft melodies at the piano, drawing suggestive scenographies and histories of young abstract and futuristic loves.
The atmospheres evoked by Delord reveal themselves through a big expressive freedom and a compositive open style, where the piano meets the lights of lamps, created by the artist, in a show of colours and chromotherapy.
Soft and dreamy melodies cross the dance of the notes of this young writer of Dreams.

Christian Carlino, stage name DeLord, was born in Modena on 10th February, 1985.
Since his childhood he has become keen on music and has explored the piano, initially as an autodidact and then by attending several music schools.
In 2007 he began, as a professional musician, to take his music to Italian theatres and clubs.
In 2009 he published "Sognare Part. I", record of debut at the piano, and the book "Sognare", a collection of real-life poems. An intense live activity follows, interrupted in 2011 in order to draw his new record up, "Sognare Part. II".
At the beginning of 2012 "Lola Corre" was released, single and music video focused on prostitution and on violence against women, that brought forward the album "Sognare Part. II", published on the occasion of the National Day for the Elimination of Violence Against Women.
In parallel he has promoted a project aimed at primary schools centred on the expression of one's emotions through music.
In his performances he is accompanied by visual artists, classical musicians and playing poets; the sceneries have been designed by himslef.

Inseguirsi

Christian DeLord Carlino

8va ♩ = 100

mp

con Ped.

6 (8)

p

rit.

f

12 (8) ♩ = 130

15

18

21

24

27

30

33

36

39

42

45

48

♩ = 80 ca.

51

55

59

63

67

71

♩ = 110

mf

75

78

81

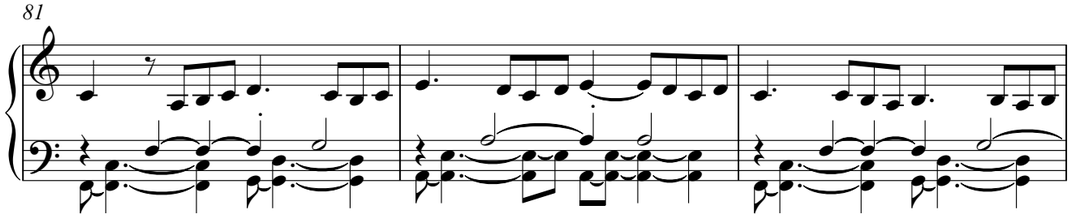

84

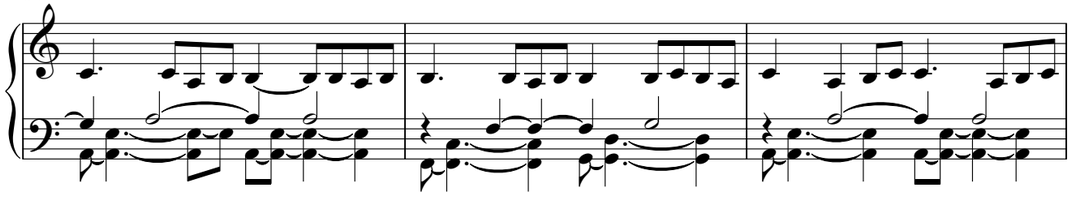

87

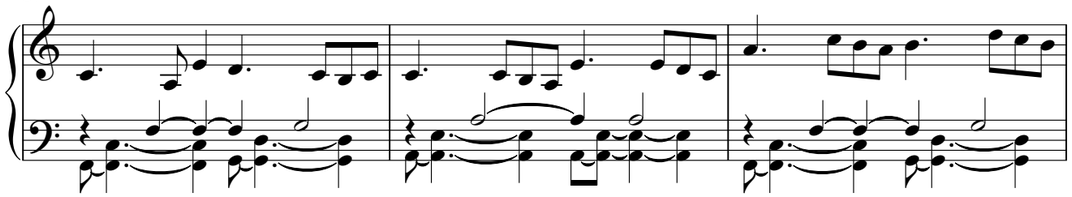

90

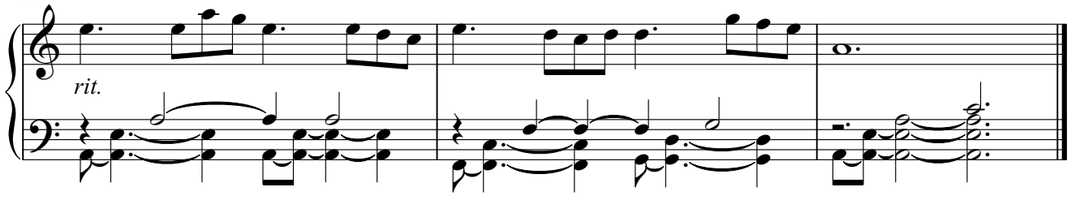

Fallen In Love

Christian DeLord Carlino

Lento ♩ = *55*

mf

5

9

12

15

18

21

rit - - - - - -

più lento ♩ = *45*

24

27

29

31

33

35

rip. ad libitum

37

rit

tempo primo

41

44

Incompreso

Christian DeLord Carlino

♩ = 30

4

♩ = 43

7

10

13

♩ = 60

accell. poco

16

19

rall.

21

♩. = 43

poco a poco accell...

23

24

25

26

27

28

29

30

31

32

rall molto

34

Tempo primo ♩ = 30

36

Sognare

Christian DeLord Carlino

♩ = 60

Piano

Ped. Ped. Ped. Ped.

5

♩ = 103

Pno.

9

Pno.

13

Pno.

17

Pno.

21

Pno.

25

Pno.

29

Pno.

33

Pno.

37

Pno.

41

Pno.

rit - - - - - - - - - -

45

Pno.

49

Pno.

53

Pno.

57

Pno.

61

Pno.

65

Pno.

rit

69

Pno.

73

Pno.

77

Pno.

81

Pno.

85

Pno.

rit

89

Pno.

93

Pno.

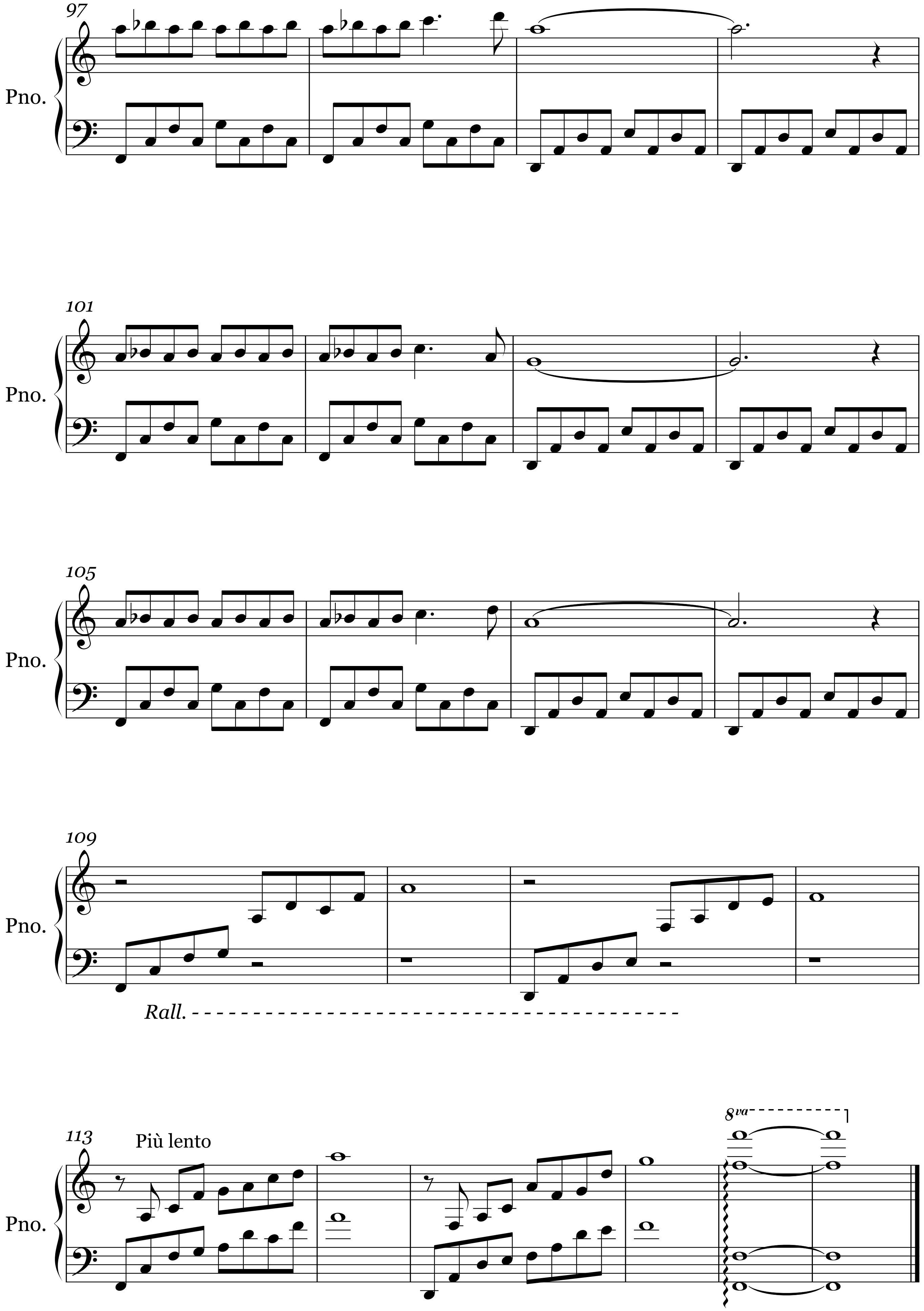
97
Pno.
101
Pno.
105
Pno.
109
Pno.
Rall.
113
Più lento
Pno.
8va

Separarsi

Christian DeLord Carlino

Lento a piacere, un poco rubato

♩ = 70

mf

con Ped.

♩ = 90 ca.

♩ = 70

♩ = 90 ca.

Più veloce

♩ = 128 ca.

rit.

8va

poco a poco Cresc.

rit.

Tempo primo

mf

con Ped.

con Ped.

♩ = 95 ca.

rit.

Il Viaggio

Christian DeLord Carlino
Gerolamo Sacco

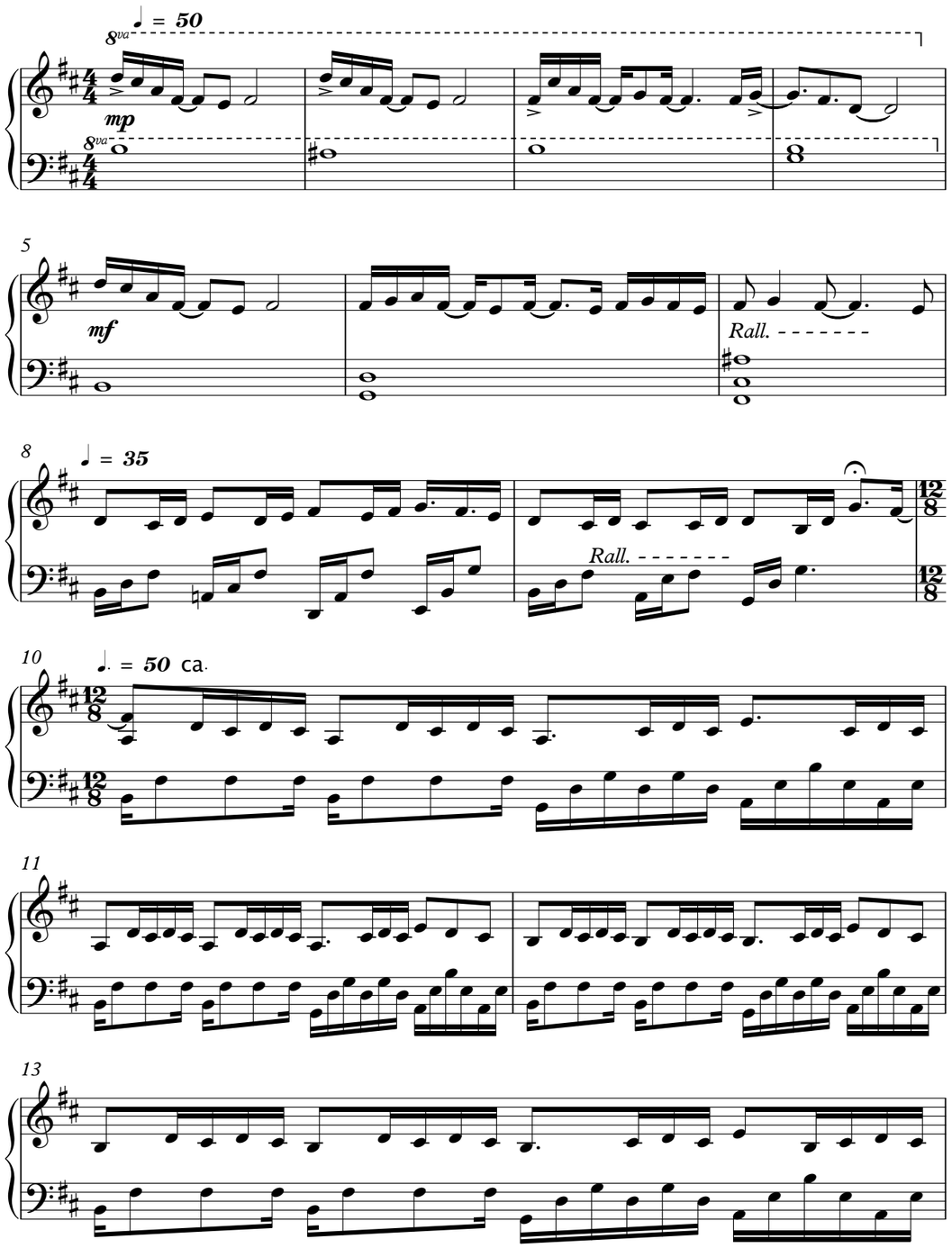

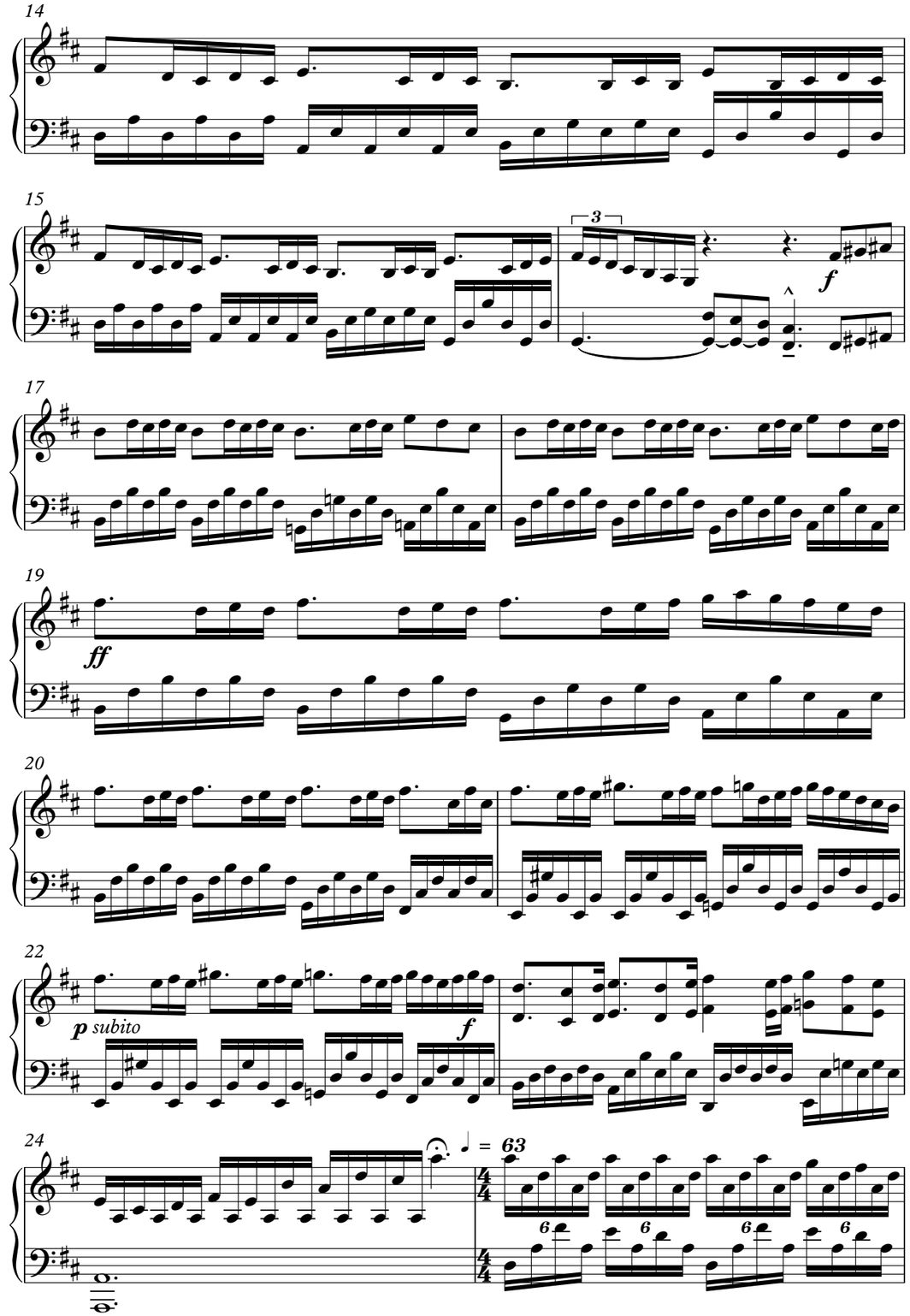

26

28

30

32 *perdendosi*

rall.

p

♩ = 63

mf

34

35

molto rit.

La Danza Dei Conigli

Christian DeLord Carlino

♩ = 100

voce / archi

mp

Senza Ped.

un poco staccata la melodia

5

9

sempre meno staccato e poco cresc.

13

17

21

rit.

entrambe le mani

15ma

26 (15)

30 (15)

34 (15)

38

(15)

42

(15)

46

♩ = 75

8va

(15)

51

(8)(entrambe le mani)

54 (8)

57 (8)

rit.

molto accel.

60

♩ = 100

12/8

f

62 *poco accellerando*

64 *Ritenuto*

A tempo

66

8va

68 (8)

69 8va

rit.

Hope

Christian DeLord Carlino

♩ = 60

Violino 1

Piano

8vb

5

Vl. 1

Pno.

(8)

9

Vl. 1

Pno.

(8)

12

Vl. 1

Ripetere ad libitum

Pno.

(8)

Le Conseguenze Dell' Amore

Christian DeLord Carlino

♩ = 40 ca. *Tempo ad libitum*

mf

con Ped.

5

8

♩ = 70

11

16

21

26

31

36

41

più lento

46

♩ = 55

49

52

55

58

62

65

Rall molto - - - - - - - - - - - - -

Lola Corre

Christian DeLord Carlino
Gerolamo Sacco

8va ♩ = 90

4 (8)

7 (8)

10 (8)

rit.

poco più lento

13 (8)

16 (8)

rit.

19 (8) ♩ = 100

22

25

28

31

34

37

rall.

40

rall.

43

molto rit.

46

♩ = 120 – 130

f

49

52

Sempre un poco accellerando

55

58

61

64

67

70

73

76

79

Le tue paure

Christian DeLord Carlino

♩. = 46

3

5

8va

7

(8)

9

11

13

8va

15

(8)

17

(8)

19

21

23

più lento, liberamente

Con Ped.

25

rit.

29

8va
(entrambe le mani)

32

(8)

35

37

8va

Rall...

40

8va

rit.

© Christian Carlino DeLord | Tutti i diritti sono riservati.
Nessuna parte di questo documento/spartito può essere riprodotta o trasmessa in alcuna forma,
elettronica o meccanica senza l'autorizzazione scritta dell'autore.
Per informazioni scrivere a *scrivimi@delord.it*
Ogni violazione sarà perseguita a norma di legge.

www.delord.it